

بسمه تعالی

ضمیمه ۱

فرم شناسنامه خدمت دستگاه اجرایی

۱- عنوان خدمت: ارائه خدمات موزه ای		۲- شناسه خدمت: در حال دریافت		
۳- ارائه دهنده خدمت	نام دستگاه اجرایی: سازمان زمین شناسی و اکتشافات معدنی کشور			
	نام دستگاه مادر: وزارت صنعت، معدن و تجارت			
۴- مشخصات خدمت	شرح خدمت با توجه به نقش حاکمیتی سازمان زمین شناسی و اکتشافات معدنی کشور در انجام بررسی‌های زمین شناسی و اکتشافی و لزوم حفظ مستندات تخصصی در قالب ایجاد موزه‌ها و پارک موزه‌های تخصصی این خدمت ایجاد شده است. دامنه ارائه این خدمت شامل بازدید از موزه‌های تخصصی علوم زمین، پارک موزه‌ها و ارائه خدمات تخصصی موزه‌ای خواهد بود.			
	نوع خدمت		<input checked="" type="checkbox"/> خدمت به شهروندان (G2C) <input checked="" type="checkbox"/> خدمت به کسب و کار (G2B) <input checked="" type="checkbox"/> خدمت به دیگر دستگاه‌های دولتی (G2G)	
	ماهیت خدمت		<input checked="" type="checkbox"/> حاکمیتی <input type="checkbox"/> تصدی‌گری	
	سطح خدمت		<input checked="" type="checkbox"/> ملی <input type="checkbox"/> منطقه‌ای <input type="checkbox"/> استانی <input type="checkbox"/> روستایی	
	رویداد مرتبط با:		<input type="checkbox"/> تولد <input type="checkbox"/> آموزش <input type="checkbox"/> سلامت <input type="checkbox"/> مالیات <input checked="" type="checkbox"/> کسب و کار <input type="checkbox"/> ثبت مالکیت <input type="checkbox"/> تامین سازمان اجتماعی <input type="checkbox"/> مدارک و گواهینامه‌ها <input type="checkbox"/> بازنشستگی <input type="checkbox"/> ازدواج <input checked="" type="checkbox"/> بیمه <input type="checkbox"/> تاسیسات شهری <input type="checkbox"/> سایر	
	نحوه آغاز خدمت		<input checked="" type="checkbox"/> تقاضای گیرنده خدمت <input checked="" type="checkbox"/> فرارسیدن زمانی مشخص <input checked="" type="checkbox"/> رخداد رویدادی مشخص <input type="checkbox"/> تشخیص دستگاه <input type="checkbox"/> سایر: ...	
	مدارک لازم برای انجام خدمت		درخواست خدمت گیرنده، وجود خدمت در تکالیف دستگاه نزد سازمان برنامه و بودجه در قالب موافقتنامه‌های طرح‌های تملک و اعتبارات هزینه‌ای،	
	قوانین و مقررات بالادستی		برنامه‌های توسعه دولت، قانون معادن، قانون تاسیس سازمان، اساسنامه، بند ل تبصره ۶ لایحه بودجه کل کشور ۱۳۹۷-۱۳۹۸	
	۵- آمار تعداد خدمت گیرندگان	متغیر خدمت گیرندگان در: <input type="checkbox"/> ماه <input type="checkbox"/> فصل <input type="checkbox"/> سال		

		متوسط مدت زمان ارایه خدمت:	
		تواتر	
		متغیر بر اساس درخواست یا رخداد	
		تعداد بار مراجعه حضوری	
		متغیر بر اساس نوع خدمت	
پرداخت بصورت الکترونیک	شماره حساب (های) بانکی	مبلغ (مبالغ)	هزینه ارایه خدمت (ریال) به خدمت گیرندگان
	شماره شب: IR350100004001053203007216 شناسه واریز: ۳۰ ۱۰۵۳ ۲۷۴۱ ۴۶۵۰ ۰۰۰۲ ۰۰۰۰ ۰۰۰۰ ۰۰۰۰	متغیر بر اساس نوع خدمت، طبق تعرفه خدمات سازمان	
	<input type="checkbox"/>		
	<input type="checkbox"/>	...	
آدرس دقیق و مستقیم خدمت در وبگاه در صورت الکترونیکی بودن همه یا بخشی از آن			
www.gsi.ir			
نام سامانه مربوط به خدمت در صورت الکترونیکی بودن همه یا بخشی از آن:		سامانه میز خدمت- به نشانی (www.gsi.ir)	
رسانه ارتباطی خدمت		نوع ارائه	مراحل خدمت
<input type="checkbox"/> تلفن همراه (برنامه کاربردی) <input type="checkbox"/> ارسال پستی <input type="checkbox"/> پیام کوتاه		<input checked="" type="checkbox"/> الکترونیکی <input checked="" type="checkbox"/> پست الکترونیک <input type="checkbox"/> تلفن گویا یا مرکز تماس <input type="checkbox"/> سایر (با ذکر نحوه دسترسی)	در مرحله اطلاع رسانی خدمت

فر- نحوه دسترسی به خدمت

<p>مراجعه به دستگاه: <input type="checkbox"/> ملی <input type="checkbox"/> استانی <input type="checkbox"/> شهرستانی</p>	<p><input type="checkbox"/> جهت احراز اصالت فرد <input type="checkbox"/> جهت احراز اصالت مدرک نبود زیرساخت ارتباطی مناسب <input type="checkbox"/> سایر:</p>	<p>ذکر ضرورت مراجعه حضوری</p>	<p><input type="checkbox"/> غیرالکترونیکی</p>	
<p><input type="checkbox"/> اینترنتی (مانند وبگاه دستگاه) <input type="checkbox"/> تلفن همراه (برنامه کاربردی) <input type="checkbox"/> ارسال پستی <input type="checkbox"/> تلفن گویا یا مرکز تماس <input type="checkbox"/> پیام کوتاه <input type="checkbox"/> دفاتر پیشخوان شماره قرارداد واگذاری خدمات به دفاتر پیشخوان: <input type="checkbox"/> عناوین مشابه دفاتر پیشخوان <input type="checkbox"/> سایر (با ذکر نحوه دسترسی)</p>		<p><input checked="" type="checkbox"/> الکترونیکی</p>	<p>در مرحله درخواست خدمت</p>	
<p>مراجعه به دستگاه: <input type="checkbox"/> ملی <input type="checkbox"/> استانی <input type="checkbox"/> شهرستانی</p>	<p><input checked="" type="checkbox"/> جهت احراز اصالت فرد <input checked="" type="checkbox"/> جهت احراز اصالت مدرک <input type="checkbox"/> نبود زیرساخت ارتباطی مناسب <input type="checkbox"/> سایر:</p>	<p>ذکر ضرورت مراجعه حضوری</p>	<p><input checked="" type="checkbox"/> غیرالکترونیکی</p>	
<p><input type="checkbox"/> اینترنتی (مانند درگاه دستگاه) <input type="checkbox"/> اینترنتی (مانند اینترانت داخلی دستگاه یا ERP) <input type="checkbox"/> پست الکترونیک <input type="checkbox"/> سایر (با ذکر نحوه دسترسی)</p>		<p><input type="checkbox"/> الکترونیکی</p>	<p>مرحله تولید خدمت (فرآیند داخل دستگاه یا ارتباط با دیگر دستگاه ها)</p>	
<p>به دلیل ماهیت اجرای فیزیکی فرآیند، که بازدید و ارائه خدمات کارشناسی حضوری است انجام این فرآیند به صورت غیرالکترونیکی انجام می شود.</p>		<p>ذکر ضرورت مراجعه حضوری</p>	<p><input checked="" type="checkbox"/> غیرالکترونیکی</p>	

<p><input type="checkbox"/> تلفن همراه (برنامه کاربردی)</p> <p><input type="checkbox"/> پست الکترونیک</p> <p><input type="checkbox"/> ارسال پستی</p> <p><input type="checkbox"/> تلفن گویا یا مرکز تماس</p> <p><input type="checkbox"/> پیام کوتاه</p> <p><input type="checkbox"/> دفاتر پیشخوان</p> <p>شماره قرارداد واگذاری خدمات به دفاتر پیشخوان:</p> <p><input type="checkbox"/> عنوان مشابه دفاتر پیشخوان</p> <p><input type="checkbox"/> سایر (با ذکر نحوه دسترسی)</p>	<p><input type="checkbox"/> اینترنتی (مانند وبگاه دستگاه)</p> <p><input type="checkbox"/> الکترونیکی</p>	<p>در مرحله ارائه خدمت</p>	
<p>مراجعه به دستگاه:</p> <p><input type="checkbox"/> ملی</p> <p><input type="checkbox"/> استانی</p> <p><input type="checkbox"/> شهرستانی</p>	<p><input type="checkbox"/> جهت احراز اصالت فرد</p> <p><input type="checkbox"/> جهت احراز اصالت مدرک</p> <p><input type="checkbox"/> نبود زیرساخت ارتباطی مناسب</p> <p><input type="checkbox"/> سایر:</p>	<p>ذکر ضرورت مراجعه حضوری</p>	<p><input type="checkbox"/> غیرالکترونیکی</p>
<p>استعلام غیر الکترونیکی</p>	<p>فیلدهای مورد تبادل</p>	<p>نام سامانه های دیگر</p>	<p>۷- ارتباط خدمت با سایر سامانه ها (بانکهای اطلاعاتی) در دستگاه</p>

دسته‌ای (Batch)		استعلام الکترونیکی		مبلغ (در صورت پرداخت هزینه)	فیلدهای موردتبادل	نام سامانه های دستگاه دیگر	نام دستگاه دیگر	۸-ارتباط خدمت با سایر دستگاههای دیگر	
دسته‌ای (Batch)		دسته‌ای (Batch)	برخط						
<input checked="" type="checkbox"/>	<input type="checkbox"/>	<input checked="" type="checkbox"/>						پایگاه داده‌های علوم زمین	
<input type="checkbox"/>	<input type="checkbox"/>	<input type="checkbox"/>							
<input type="checkbox"/>	<input type="checkbox"/>	<input type="checkbox"/>							
<input type="checkbox"/>	<input type="checkbox"/>	<input type="checkbox"/>							
اگر استعلام غیرالکترونیکی است، استعلام توسط:		<input type="checkbox"/> دستگاه	<input type="checkbox"/>	<input checked="" type="checkbox"/>	طبق تعرفه خدمات	ارائه خدمت- بررسی اصالت خدمت گیرندگان	Gsb (درگاه ملی خدمات دولت هوشمند)	دستگاه‌های دولتی	۸-ارتباط خدمت با سایر دستگاههای دیگر
۱- گردآوری و حفاظت از نمونه های کانی، سنگ، فسیل و ابزار معدنکاری و زمین شناسی									
۲- ارائه خدمات کارشناسی و مشاوره ای در حوزه شناسایی و ارزیابی نمونه های زمین شناسی و اکتشافی									
۳- برگزاری بازدیدها، کارگاه های آموزشی و نمایشگاه های تخصصی در حوزه موزه های علوم زمین برای دانش آموزان و دانشجویان و عموم مردم									
۹- عنوان فرایندهای خدمت									

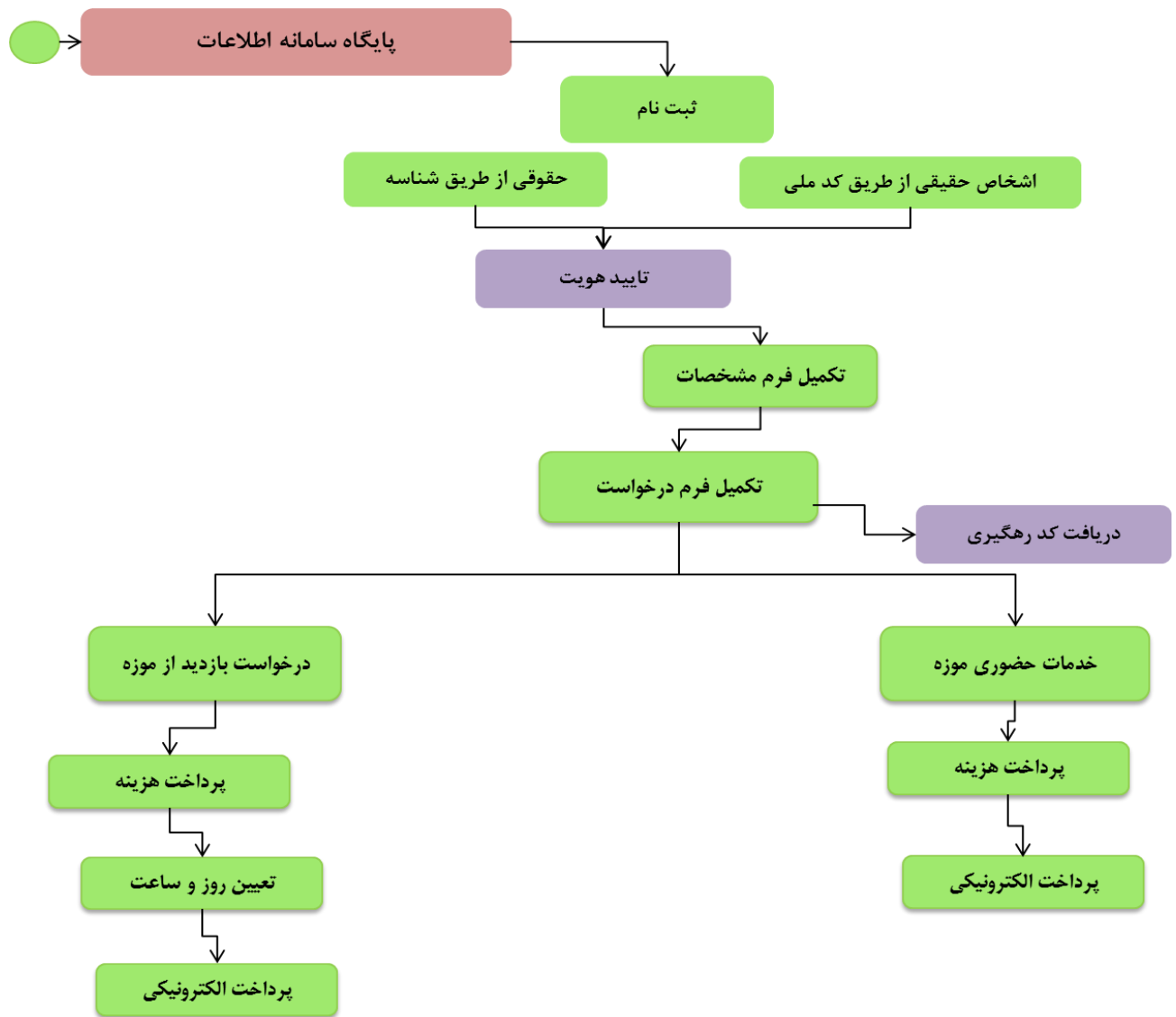

<p>واحد مربوط: دفتر برنامه ریزی، فناوری اطلاعات و بودجه</p>	<p>پست الکترونیک:</p>	<p>تلفن: ۶۴۵۹۲۴۴۱</p>	<p>نام و نام خانوادگی تکمیل کننده فرم: بیتا میرزاپور</p>
---	-----------------------	-----------------------	--