

فرم شناسنامه خدمت دستگاه اجرایی

ضمیمه ۱

۱- عنوان خدمت: تولید نقشه‌ها و گزارش‌های اکتشافی		۲- شناسه خدمت (۱۳۰۴۱۲۴۸۰۰۰)	
۳- ارائه دهنده خدمت	نام دستگاه اجرایی: سازمان زمین‌شناسی و اکتشافات معدنی کشور		
	نام دستگاه مادر: وزارت صنعت، معدن و تجارت		
۴- مشخصات خدمت	شرح خدمت		
	این خدمت دربرگیرنده فرآیند انجام مطالعات، برداشت‌های صحرایی و ارائه اطلاعات مرتبط با اکتشاف ذخایر معدنی با بهره‌گیری از متخصصان و سیستم‌های سخت افزاری و نرم افزاری بروز است. خروجی این خدمت شامل نقشه‌ها، گزارش‌ها، تحلیل‌ها و معرفی مناطق امید بخش است.		
	نوع خدمت		<input checked="" type="checkbox"/> خدمت به شهروندان (G2C) <input checked="" type="checkbox"/> خدمت به کسب و کار (G2B) <input checked="" type="checkbox"/> خدمت به دیگر دستگاه‌های دولتی (G2G)
	ماهیت خدمت		<input checked="" type="checkbox"/> حاکمیتی <input type="checkbox"/> صدی‌گری
	سطح خدمت		<input checked="" type="checkbox"/> ملی <input type="checkbox"/> منطقه‌ای <input type="checkbox"/> استانی <input type="checkbox"/> شهری <input type="checkbox"/> روستایی
	رویداد مرتبط با:		<input type="checkbox"/> تولد <input type="checkbox"/> آموزش <input type="checkbox"/> سلامت <input type="checkbox"/> مالیات <input checked="" type="checkbox"/> کسب و کار <input type="checkbox"/> تامین اجتماعی <input type="checkbox"/> مالکیت
			<input checked="" type="checkbox"/> تاسیسات شهری <input checked="" type="checkbox"/> بیمه <input type="checkbox"/> ازدواج <input type="checkbox"/> بازنشستگی <input type="checkbox"/> مدارک و گواهینامه‌ها <input type="checkbox"/> وفات <input checked="" type="checkbox"/> ایر
	نحوه آغاز خدمت		<input checked="" type="checkbox"/> تقاضای گیرنده خدمت <input checked="" type="checkbox"/> فرارسیدن زمانی مشخص <input checked="" type="checkbox"/> خداداد رویدادی مشخص <input checked="" type="checkbox"/> تشخیص دستگاه <input type="checkbox"/> بایر: ...
	مدارک لازم برای انجام خدمت		درخواست خدمت گیرنده، وجود خدمت در تکالیف دستگاه نزد سازمان برنامه و بودجه در قالب موافقتنامه‌های طرح-های تملک و اعتبارات هزینه‌ای،
	قوانین و مقررات بالادستی		برنامه های توسعه دولت، قانون معادن، قانون تاسیس سازمان، اساسنامه سازمان، موافقتنامه بودجه، بند ل تبصره ۶ لایحه بودجه کل کشور ۱۳۹۷ - ۱۳۹۸
۵- جزییات خدمت	آمار تعداد خدمت گیرندگان		
	متغیر خدمت گیرندگان در: <input type="checkbox"/> ماه <input type="checkbox"/> فصل <input type="checkbox"/> سال		
		متوسط مدت زمان ارائه خدمت:	

متغیر بر اساس درخواست یا رخداد		تواتر
متغیر بر اساس نوع خدمت		تعداد بار مراجعه حضوری
پرداخت بصورت الکترونیک	شماره حساب (های) بانکی	هزینه ارایه خدمت (ریال) به خدمت گیرندگان
<input checked="" type="checkbox"/>	شماره شبیا: IR350100004001053203007216 شناسه واریز: ۳۰ ۱۰۵۳ ۲۷۴۱ ۴۶۵۰ ۰۰۰۲ ۰۰۰۰ ۰۰۰۰ ۰۰۰۰	مبلغ (مبالغ) متغیر بر اساس نوع خدمت، طبق تعرفه خدمات سازمان
<input type="checkbox"/>		...
آدرس دقیق و مستقیم خدمت در وبگاه در صورت الکترونیکی بودن همه یا بخشی از آن		
www.gsi.ir		
سامانه میز خدمت- به نشانی (www.gsi.ir)		نام سامانه مربوط به خدمت در صورت الکترونیکی بودن همه یا بخشی از آن:
رسانه ارتباطی خدمت		نوع ارائه
<input type="checkbox"/> تلفن همراه (برنامه کاربردی) <input type="checkbox"/> ارسال پستی <input type="checkbox"/> پیام کوتاه <input type="checkbox"/> سایر (با ذکر نحوه دسترسی)		<input checked="" type="checkbox"/> الکترونیکی <input type="checkbox"/> غیر الکترونیکی
مراجع به دستگاه: <input checked="" type="checkbox"/> بی <input checked="" type="checkbox"/> ستانی <input type="checkbox"/> شهرستانی		در مرحله اطلاع رسانی خدمت
جهت احراز اصالت فرد <input type="checkbox"/> جهت احراز اصالت مدرک <input type="checkbox"/> نبود زیرساخت ارتباطی مناسب <input type="checkbox"/> سایر:		ذکر ضرورت مراجعه حضوری

۶- نحوه دسترسی به خدمت

	<input type="checkbox"/> تلفن همراه (برنامه کاربردی) <input type="checkbox"/> تلفن گویا یا مرکز تماس <input type="checkbox"/> فاکتور پیشخوان <input type="checkbox"/> پیام کوتاه <input type="checkbox"/> پست الکترونیک <input type="checkbox"/> ارسال پستی <input type="checkbox"/> سایر (با ذکر نحوه دسترسی)	<input checked="" type="checkbox"/> الکترونیکی <input type="checkbox"/> غیر الکترونیکی	در مرحله درخواست خدمت	
مراجعه به دستگاه: <input checked="" type="checkbox"/> می <input checked="" type="checkbox"/> ستانی <input type="checkbox"/> شهرستانی	<input checked="" type="checkbox"/> جهت احراز اصالت فرد <input checked="" type="checkbox"/> جهت احراز اصالت مدرک <input type="checkbox"/> نبود زیرساخت ارتباطی مناسب <input type="checkbox"/> سایر:	<input checked="" type="checkbox"/> غیر الکترونیکی <input type="checkbox"/> الکترونیکی	مرحله تولید خدمت (فرایند داخل دستگاه یا ارتباط با دیگر دستگاه ها)	
<input type="checkbox"/> اینترنتی (مانند درگاه دستگاه) <input type="checkbox"/> پست الکترونیک <input type="checkbox"/> سایر (با ذکر نحوه دسترسی)	<input type="checkbox"/> اینترنتی (مانند اینترانت داخلی دستگاه یا ERP) <input type="checkbox"/> سایر (با ذکر نحوه دسترسی)	<input type="checkbox"/> الکترونیکی <input checked="" type="checkbox"/> غیر الکترونیکی	مرحله تولید خدمت (فرایند داخل دستگاه یا ارتباط با دیگر دستگاه ها)	
به دلیل ماهیت اجرای فیزیکی فرآیندها از جمله مطالعات و برداشت‌های صحرائی تولید این خدمت به صورت غیر الکترونیکی صورت می‌پذیرد	<input checked="" type="checkbox"/> جهت احراز اصالت فرد <input checked="" type="checkbox"/> جهت احراز اصالت مدرک <input type="checkbox"/> نبود زیرساخت ارتباطی مناسب <input type="checkbox"/> سایر:	<input checked="" type="checkbox"/> غیر الکترونیکی <input type="checkbox"/> الکترونیکی	مرحله تولید خدمت (فرایند داخل دستگاه یا ارتباط با دیگر دستگاه ها)	

		در مرحله ارائه خدمات		<input type="checkbox"/> الکترونیکی <input checked="" type="checkbox"/> اینترنتی (مانند وبگاه دستگاه) <input type="checkbox"/> تلفن همراه (برنامه کاربردی) <input checked="" type="checkbox"/> پست الکترونیک <input checked="" type="checkbox"/> رسال پستی <input checked="" type="checkbox"/> تلفن گویا یا مرکز تماس <input checked="" type="checkbox"/> پیام کوتاه <input type="checkbox"/> فاطر پیشخوان شماره قرارداد و اگذاری خدمات به دفاتر پیشخوان: <input type="checkbox"/> ناوین مشابه دفاتر پیشخوان <input type="checkbox"/> سایر (با ذکر نحوه دسترسی)				
		<input checked="" type="checkbox"/> غیر الکترونیکی <input type="checkbox"/> الکترونیکی		ذکر ضرورت مراجعه حضوری		<input checked="" type="checkbox"/> جهت احراز اصالت فرد <input checked="" type="checkbox"/> جهت احراز اصالت مدرک <input type="checkbox"/> نبود زیر ساخت ارتباطی مناسب <input type="checkbox"/> سایر:	مراجعه به دستگاه: <input checked="" type="checkbox"/> ای <input checked="" type="checkbox"/> استانی <input type="checkbox"/> شهرستانی	
			نام سامانه های دیگر		فیلدهای مورد تبادل		استعلام الکترون	استعلام الکترونیک غیر
						درخواست داده و اطلاعات، درخواست ارائه خدمت فنی - قراردادی	بازرسی دسته‌ای (Batch)	استعلام الکترونیک غیر
		پایگاه داده‌های علوم زمین				<input checked="" type="checkbox"/>	<input type="checkbox"/>	<input checked="" type="checkbox"/>
						<input type="checkbox"/>	<input type="checkbox"/>	<input type="checkbox"/>
						<input type="checkbox"/>	<input type="checkbox"/>	<input type="checkbox"/>
						<input type="checkbox"/>	<input type="checkbox"/>	<input type="checkbox"/>
			نام دستگاه دیگر	نام سامانه های دستگاه دیگر	فیلدهای مورد تبادل	مبلغ (در صورت پرداخت هزینه)	استعلام الکترونیک	اگر استعلام غیر الکترونیک است، استعلام توسط:
		نام دستگاه دیگر		نام سامانه های دستگاه دیگر	فیلدهای مورد تبادل	مبلغ (در صورت پرداخت هزینه)	بازرسی دسته‌ای (Batch)	اگر استعلام غیر الکترونیک است، استعلام توسط:
			۸- ارتباط خدمات با سایر دستگاه‌های دیگر					
			۷- ارتباط خدمات با سایر سامانه ها (بانکهای اطلاعاتی) در دستگاه					

دستگاه <input type="checkbox"/>	مراجعه کننده <input type="checkbox"/>	<input checked="" type="checkbox"/>	طبق تعرفه خدمات	درخواست خدمات فنی- قراردادی و اطلاعات و داده	سیماد ۳	دستگاه‌های دولتی
دستگاه <input type="checkbox"/>	مراجعه کننده <input type="checkbox"/>	<input checked="" type="checkbox"/>	طبق تعرفه خدمات	ارائه خدمت- بررسی اصالت خدمت گیرندگان	Gsb (درگاه ملی خدمات دولت هوشمند)	دستگاه‌های دولتی
دستگاه <input type="checkbox"/>	مراجعه کننده <input type="checkbox"/>	<input type="checkbox"/>				
۱- ارائه گزارش / نقشه اکتشافات ذخایر ناحیه ای						
۲- ارائه گزارش / نقشه اکتشافات ذخایر فلزی						
۳- ارائه گزارش / نقشه اکتشافات ذخایر غیرفلزی						
۴- ارائه گزارش / نقشه اکتشافات ذخایر طلا و فلزات گرانبها						
۵- ارائه گزارش ارزیابی و مطالعات فنی - اقتصادی ذخایر						
۶- ارائه گزارش / نقشه اکتشافات ژئوشیمیایی						
۷- ارائه گزارش حفاری‌های اکتشافی و نمونه برداری						
۸- ارائه گزارش / نقشه اکتشافات ژئوفیزیکی						
۹- ارائه نقشه توپوگرافی اکتشافی						
۱۰- ارائه گزارش / نقشه اکتشافات ژئوفیزیک هوایی						
۱۱- ارائه گزارش و خدمات مشاوره ای کانه‌آرایی						
۱۲- ارائه گزارش و خدمات مشاوره ای فرآوری و کاربرد مواد معدنی						

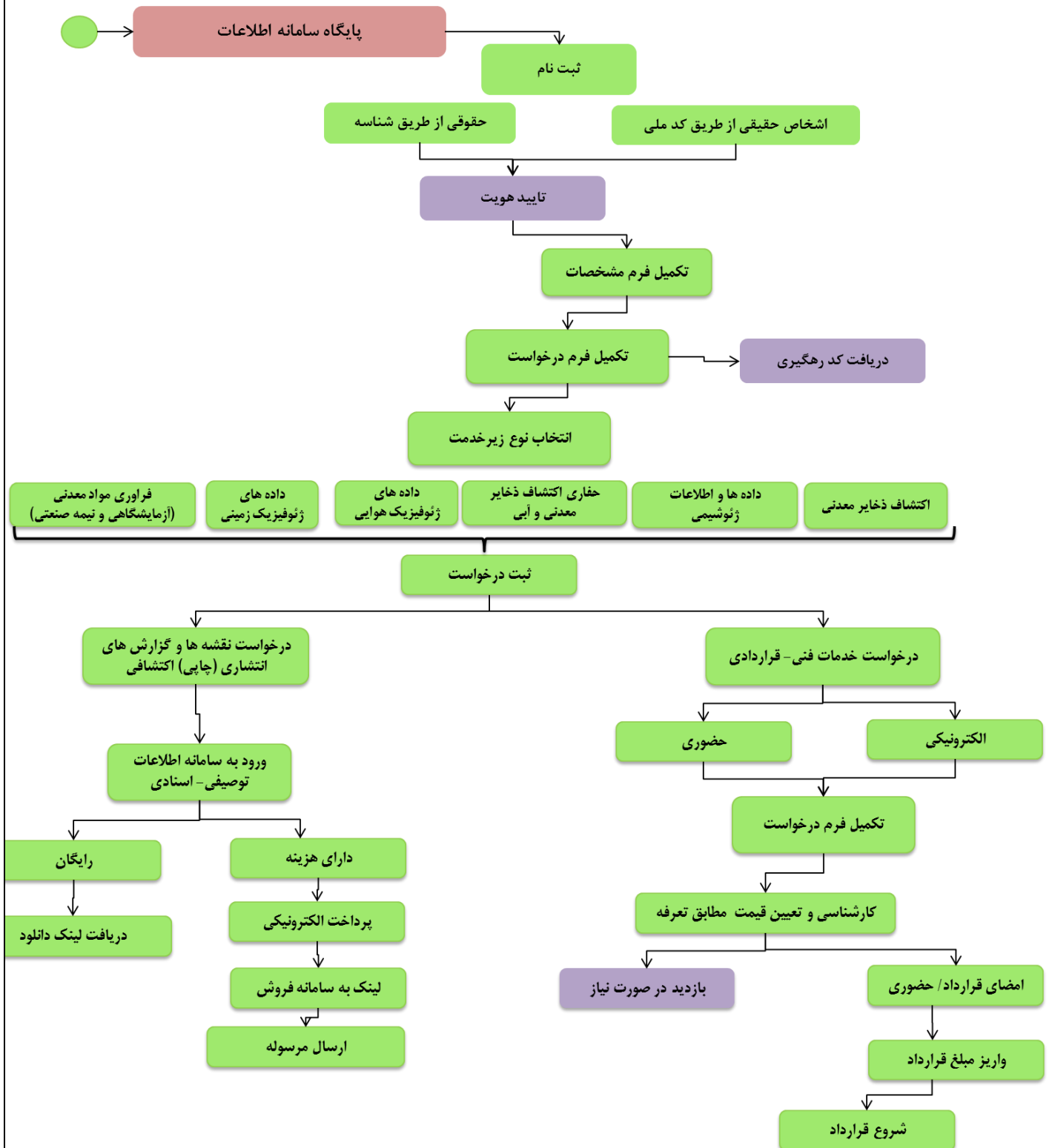

واحد مربوط: دفتر برنامه ریزی، فناوری اطلاعات و بودجه	پست الکترونیک:	تلفن: ۶۴۵۹۲۴۴۱	نام و نام خانوادگی تکمیل کننده فرم: بیبا میرزاپور
---	----------------	----------------	---