

۱- عنوان خدمت: ارائه خدمات آزمایشگاهی		۲- شناسه خدمت ۱۳۰۴۱۲۵۰۰۰۰	
۳- ارائه دهنده خدمت	نام دستگاه اجرایی: سازمان زمین شناسی و اکتشافات معدنی کشور		
	نام دستگاه مادر: وزارت صنعت، معدن و تجارت		
۴- مشخصات خدمت	شرح خدمت این خدمت دربرگیرنده فرآیند انجام مطالعات و خدمات مرتبط با شناسایی کمی و کیفی عناصر و انجام روش های گوناگون آنالیز آن است.		
	نوع خدمت	<input checked="" type="checkbox"/> خدمت به شهروندان (G2C) <input checked="" type="checkbox"/> خدمت به کسب و کار (G2B) <input checked="" type="checkbox"/> خدمت به دیگر دستگاه های دولتی (G2G)	نوع مخاطبین عمومی، متخصصان، سرمایه گذاران، دولت، شرکت های خصوصی، تعاونی و غیره
	ماهیت خدمت	<input checked="" type="checkbox"/> حاکمیتی	<input type="checkbox"/> تصدی گری
	سطح خدمت	<input checked="" type="checkbox"/> ملی	<input type="checkbox"/> منطقه ای
	رویداد مرتبط با:	<input type="checkbox"/> تولد <input type="checkbox"/> آموزش <input type="checkbox"/> سلامت <input type="checkbox"/> مالیات <input checked="" type="checkbox"/> کسب و کار <input type="checkbox"/> تامین اجتماعی <input type="checkbox"/> ثبت مالکیت	<input type="checkbox"/> روستایی <input type="checkbox"/> شهری <input type="checkbox"/> استانی
		<input checked="" type="checkbox"/> تاسیسات شهری <input checked="" type="checkbox"/> بیمه <input type="checkbox"/> ازدواج <input type="checkbox"/> بازنشستگی <input type="checkbox"/> مدارک و گواهینامه ها <input type="checkbox"/> وفات <input checked="" type="checkbox"/> سایر	
	نحوه آغاز خدمت	<input checked="" type="checkbox"/> تقاضای گیرنده خدمت <input checked="" type="checkbox"/> فرارسیدن زمانی مشخص <input checked="" type="checkbox"/> رخداد رویدادی مشخص	
		<input checked="" type="checkbox"/> تشخیص دستگاه	<input type="checkbox"/> سایر: ...
	مدارک لازم برای انجام خدمت	درخواست خدمت گیرنده، وجود خدمت در تکالیف دستگاه نزد سازمان برنامه و بودجه در قالب موافقتنامه های طرح های تملک و اعتبارات هزینه ای،	
	قوانین و مقررات بالادستی	برنامه های توسعه دولت، قانون معادن، قانون تاسیس سازمان، اساسنامه سازمان، موافقتنامه بودجه، بند ل تبصره ۶ لایحه بودجه کل کشور ۱۳۹۷-۱۳۹۸	
۵- جزئیات خدمت	آمار تعداد خدمت گیرندگان	متغیر خدمت گیرندگان در: <input type="checkbox"/> ماه <input type="checkbox"/> فصل <input type="checkbox"/> سال	
	متوسط مدت زمان ارائه خدمت:		
	تواتر	متغیر بر اساس درخواست یا رخداد	
	تعداد بار مراجعه حضوری	متغیر بر اساس نوع خدمت	

پرداخت بصورت الکترونیک	شماره حساب (های) بانکی	مبلغ (مبالغ)	هزینه ارایه خدمت (ریال) به خدمت گیرندگان
■	شماره شبدا: IR350100004001053203007216 شناسه واریز: ۳۷ ۰۰۵۳ ۲۷۴۱ ۴۶۵۰ ۰۰۰۱ ۰۰۰۰ ۰۰۰۰	متغیر بر اساس نوع خدمت، طبق تعرفه خدمات سازمان	

آدرس دقیق و مستقیم خدمت در وبگاه در صورت الکترونیکی بودن همه یا بخشی از آن			
www.gsi.ir			
نام سامانه مرتبط به خدمت در صورت الکترونیکی بودن همه یا بخشی از آن:		سامانه میز خدمت - به نشانی (www.gsi.ir)	
مراحل خدمت	نوع ارائه	رسانه ارتباطی خدمت	
در مرحله اطلاع رسانی خدمت	<input checked="" type="checkbox"/> الکترونیکی <input checked="" type="checkbox"/> پست الکترونیک <input type="checkbox"/> تلفن گویا یا مرکز تماس <input type="checkbox"/> سایر (باذکر نحوه دسترسی)	<input type="checkbox"/> اینترنتی (مانند وبگاه دستگاه) <input type="checkbox"/> تلفن همراه (برنامه کاربردی) <input type="checkbox"/> ارسال پستی <input type="checkbox"/> پیام کوتاه	
	<input type="checkbox"/> غیرالکترونیکی	<div style="display: flex; justify-content: space-between;"> <div> مراجعه به دستگاه: <input checked="" type="checkbox"/> ملی <input checked="" type="checkbox"/> استانی <input type="checkbox"/> شهرستانی </div> <div> <input type="checkbox"/> جهت احراز اصالت فرد <input type="checkbox"/> جهت احراز اصالت مدرک <input type="checkbox"/> نبود زیرساخت ارتباطی مناسب <input type="checkbox"/> سایر: </div> <div style="writing-mode: vertical-rl; transform: rotate(180deg);"> ذکر ضرورت مراجعه حضوری </div> </div>	

فر- نحوه دسترسی به خدمت

	<input checked="" type="checkbox"/> اینترنتی (مانند وبگاه دستگاه) <input type="checkbox"/> تلفن همراه (برنامه کاربردی) <input checked="" type="checkbox"/> پست الکترونیک <input type="checkbox"/> ارسال پستی <input type="checkbox"/> تلفن گویا یا مرکز تماس <input type="checkbox"/> پیام کوتاه <input type="checkbox"/> دفاتر پیشخوان شماره قرارداد واگذاری خدمات به دفاتر پیشخوان: <input type="checkbox"/> عنوان مشابه دفاتر پیشخوان <input type="checkbox"/> سایر (با ذکر نحوه دسترسی)	<input checked="" type="checkbox"/> الکترونیکی	در مرحله درخواست خدمت
مراجعه به دستگاه: ملی <input checked="" type="checkbox"/> استانی <input checked="" type="checkbox"/> شهرستانی <input type="checkbox"/>	چک <input checked="" type="checkbox"/> احراز اصالت فرد چک <input checked="" type="checkbox"/> احراز اصالت مدرک <input type="checkbox"/> نبود زیرساخت ارتباطی مناسب <input type="checkbox"/> سایر <input type="checkbox"/>	<input checked="" type="checkbox"/> غیرالکترونیکی ذکر ضرورت مراجعه حضوری	
	<input type="checkbox"/> اینترنتی (مانند درگاه دستگاه) <input type="checkbox"/> اینترنتی (مانند اینترنت داخلی دستگاه یا ERP) <input type="checkbox"/> پست الکترونیک <input type="checkbox"/> سایر (با ذکر نحوه دسترسی)	<input type="checkbox"/> الکترونیکی	مرحله تولید خدمت (فرایند داخل دستگاه یا ارتباط با دیگر دستگاه ها)
به دلیل ماهیت اجرای فیزیکی فرآیندها از جمله آنالیز نمونه‌ها به صورت فیزیکی، اجرای این خدمت به صورت غیر الکترونیکی صورت می پذیرد	ذکر ضرورت مراجعه حضوری	<input checked="" type="checkbox"/> غیرالکترونیکی	

در مرحله ارائه خدمت

<input checked="" type="checkbox"/> الکترونیکی <input type="checkbox"/> اینترنتی (مانند وبگاه دستگاه) <input type="checkbox"/> تلفن همراه (برنامه کاربردی) <input checked="" type="checkbox"/> پست الکترونیک <input checked="" type="checkbox"/> ارسال پستی <input checked="" type="checkbox"/> تلفن گویا یا مرکز تماس <input checked="" type="checkbox"/> پیام کوتاه <input type="checkbox"/> دفاتر پیشخوان شماره قرارداد و اگذاری خدمات به دفاتر پیشخوان: <input type="checkbox"/> عنوان مشابه دفاتر پیشخوان <input type="checkbox"/> سایر (با ذکر نحوه دسترسی)

<input checked="" type="checkbox"/> غیر الکترونیکی <input type="checkbox"/> احراز اصالت فرد <input checked="" type="checkbox"/> احراز اصالت مدرک <input type="checkbox"/> نبود زیرساخت ارتباطی مناسب <input type="checkbox"/> سایر	ذکر ضرورت مراجعه حضوری	مراجعه به دستگاه: ملی استانی شهرستانی
--	------------------------	--

نام سامانه های دیگر		فیلدهای مورد تبادل	استعلام الکترونیکی	استعلام غیر الکترونیکی
نام سامانه های دیگر		فیلدهای مورد تبادل	دسته ای (Batch)	
پایگاه داده های علوم زمین	درخواست داده و اطلاعات، درخواست ارائه خدمت فنی - قراردادی		<input type="checkbox"/>	<input checked="" type="checkbox"/>
			<input type="checkbox"/>	<input type="checkbox"/>
			<input type="checkbox"/>	<input type="checkbox"/>
			<input type="checkbox"/>	<input type="checkbox"/>

۷- ارتباط خدمت با سایر سامانه ها (انکهای اطلاعاتی) در دستگاه

نام دستگاه دیگر	نام سامانه های دستگاه دیگر	فیلدهای مورد تبادل	مبلغ (در صورت پرداخت هزینه)	استعلام الکترونیکی		اگر استعلام غیر الکترونیکی است، استعلام توسط:
				دسته ای (Batch)	بخش	
۸- ارتباط خدمت با سایر دستگاههای دیگر						

<input type="checkbox"/> دستگاه <input type="checkbox"/> مراجعه کننده	<input type="checkbox"/>	<input checked="" type="checkbox"/>	طبق تعرفه خدمات	درخواست خدمات فنی- قراردادی و اطلاعات و داده	سیماد ۳	دستگاه‌های دولتی		
<input type="checkbox"/> دستگاه <input type="checkbox"/> مراجعه کننده	<input type="checkbox"/>	<input checked="" type="checkbox"/>	طبق تعرفه خدمات	ارائه خدمت- بررسی اصالت خدمت گیرندگان	Gsb (درگاه ملی خدمات دولت هوشمند)	دستگاه‌های دولتی		
<input type="checkbox"/> دستگاه <input type="checkbox"/> مراجعه کننده	<input type="checkbox"/>	<input type="checkbox"/>						
۱- ارائه خدمات آزمایشگاه‌های کانی شناسی								۹- معاونین فرایندهای خدمت
۲- ارائه خدمات آزمایشگاه‌های کانی شناسی								
۳- ارائه خدمات آزمایشگاه‌های منیرالو گرافی								
۴- خدمات آزمایشگاه‌های تجزیه شیمیایی								
۵- ارائه خدمات تجزیه فلزات گرانبها								
۶- ارائه خدمات آزمایشگاه‌های ژئوشیمی								

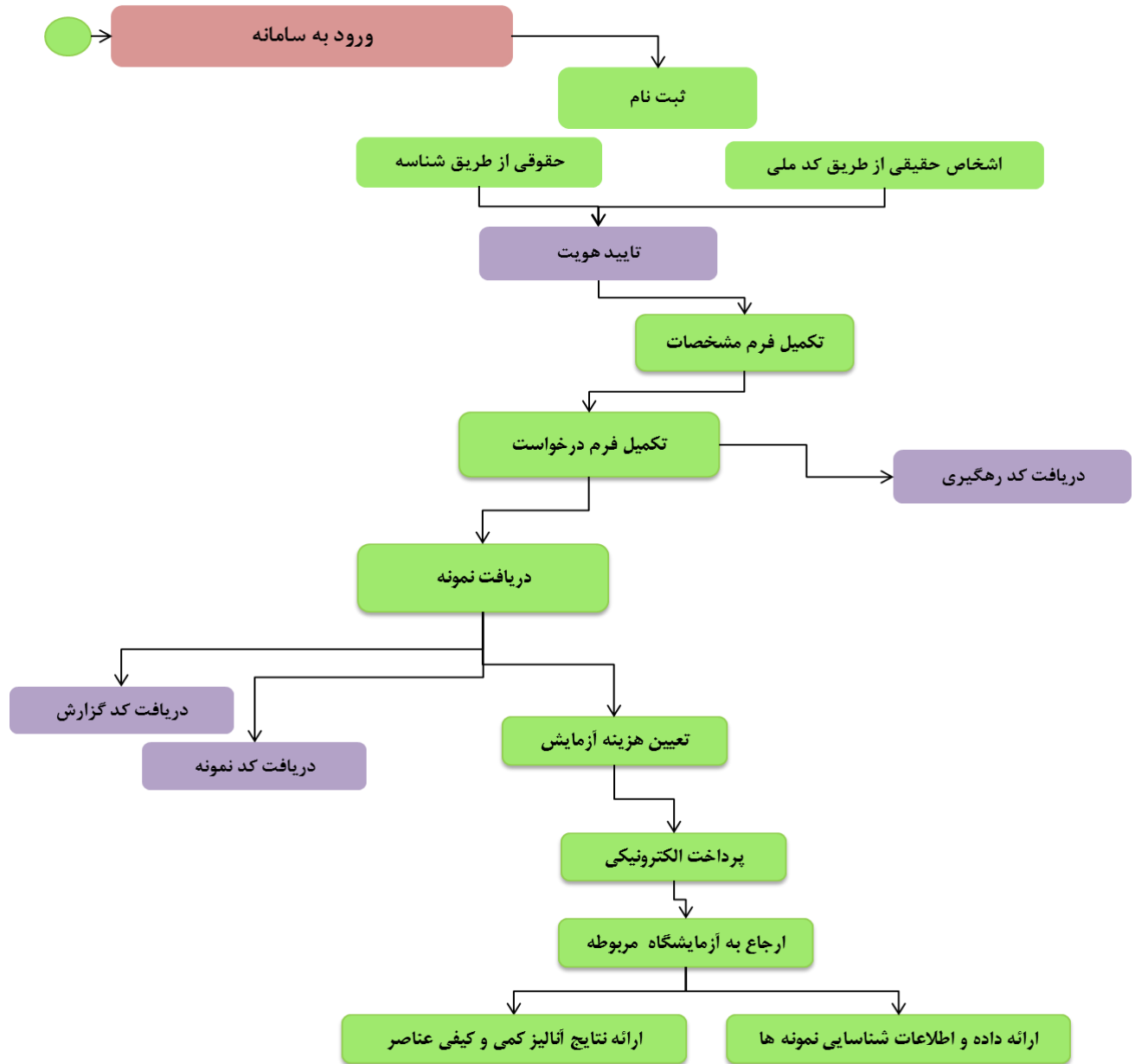

<p>واحد مربوط: دفتر برنامه‌ریزی، فناوری اطلاعات و بودجه</p>	<p>پست الکترونیک:</p>	<p>تلفن: ۶۴۵۹۲۴۴۱</p>	<p>نام و نام خانوادگی تکمیل کننده فرم: بیتا میرزاپور</p>
---	-----------------------	-----------------------	--